

25 th Anniversary
Global Summit Of Women 2015
“Informe de Dip. María del Rosario de Fátima
Pariente Gavito”

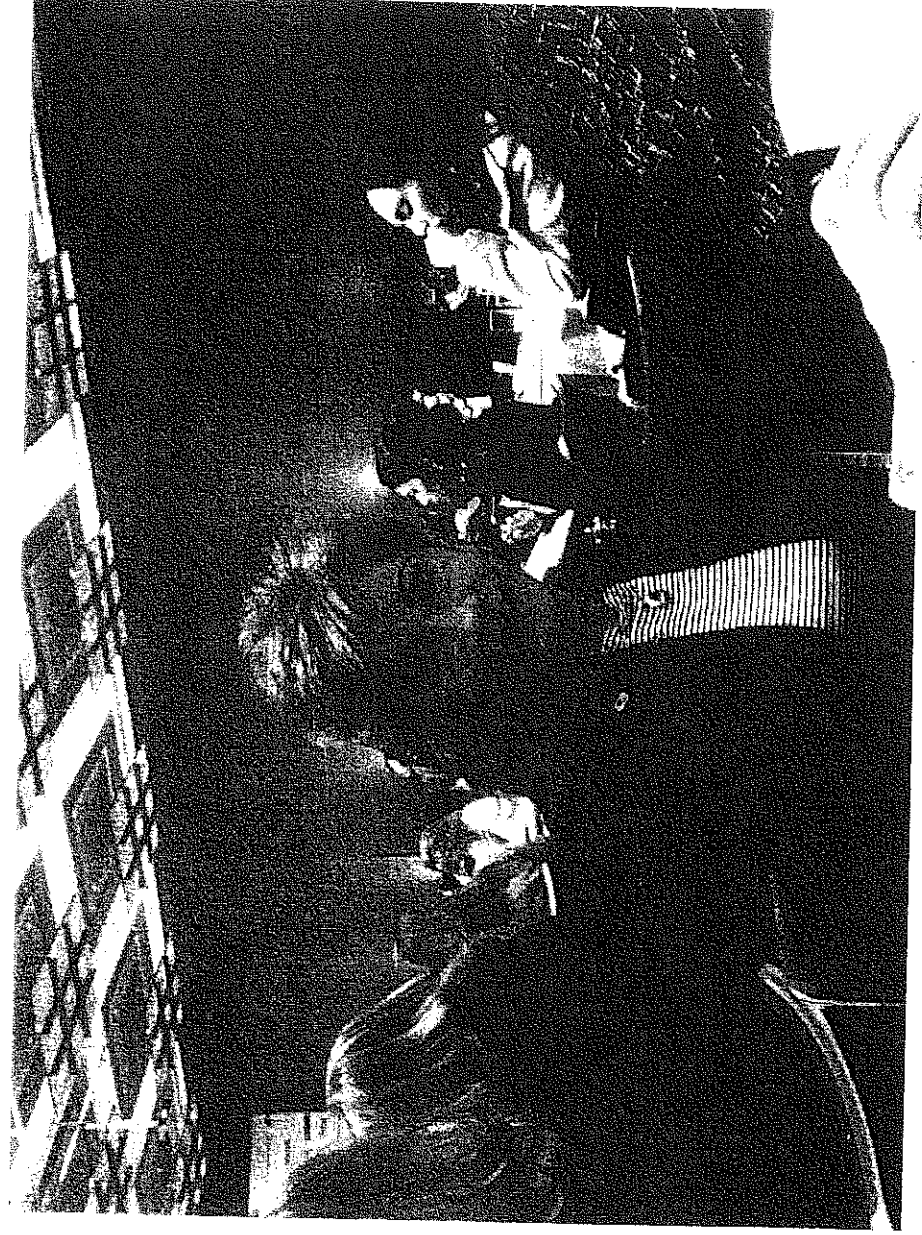

Cumbre Mundial de la Mujer 2015

La Cumbre Global de la Mujer reunió a mujeres profesionales, empresarias y líderes gubernamentales en su 25 Aniversario en Sao Paulo, Brasil. La 25° Cumbre del 2015 reconoció logros de mujeres a la vez que exploró estrategias prácticas y recomendaciones para acelerar el progreso económico de las mujeres en todo el mundo.

El foro mundial líder sobre economía global para mujeres, la Cumbre Global de la Mujer, reunió a delegados representantes de tres sectores de cambio: gobierno, empresas y sociedad civil para ayudar a promover mejores oportunidades económicas para mujeres.

Más de 60 organizaciones y representantes internacionales de los cinco continentes participaron en la cumbre del 2015 en Brasil.

El tema central de la Cumbre del 2015 "Mujeres creativas Económicas Creativas" destacó la innovación que aportan las mujeres en la economía mundial, a pesar de los obstáculos que encuentran como empleadas o emprendedoras. Como siempre, la cumbre se enfocó en soluciones creativas, desde el punto de vista de los gobiernos, negocios o de la sociedad civil, que permitió el avance del estado económico de las mujeres globalmente.

La cumbre exploró las distintas maneras en las que las mujeres como emprendedoras o ejecutivas corporativas están creando oportunidades de negocios y en puestos de liderazgo a nivel mundial, a la vez que trabajan en un futuro y prosperidad sostenible y eficiente. La cumbre del 2015 informó a los delegados sobre el cómo acceder al mercado latinoamericano, presentó casos de éxito sobre mujeres profesionales y líderes gubernamentales de la región, ofreciendo sesiones de desarrollo de habilidades, y estableciendo también redes de contacto entre dicho lideres.

Durante los temas tratados en la cumbre se evaluó que la tecnología ha dado información de la violencia contra las mujeres, la educación se valora como una amenaza extrema porque con la ignorancia florecen los abusos. Podemos ser balas de plata para la renovación pero no tenemos el mismo poder que tener los hombres, debemos dejar de ver a las mujeres como vulnerables económicamente sino como valiosas.

El programa de la Cumbre 2015 estuvo conformado por numerosas pláticas y talleres:

MAYO 13	
5:00pm-8:00pm	Registro de delegados
MAYO 14	
8:00am-4:00pm	Registro de delegados
9:00am-3:00pm	Mesa redonda ministerial: socios del sector público y privado por el progreso de oportunidades económicas para mujeres y jóvenes (sesión abierta sólo para ministros y miembros de gobiernos).
2:00pm-3:00pm	Haciendo negocios con Brasil
5:00pm-9:00pm	Ceremonia de apertura
MAYO 15	
9:00am-10:00am	Megatendencias globales y regionales
10:00-11:00am	Foro de CEOs: Caso de estudio para la igualdad de género
11:00-12:00 am	Estrategias creativas para iniciativas exitosas de mujeres que ocupan cargos en consejos.
12:30-2:30pm	Programa de almuerzo: Foro de mujeres emprendedoras: Creando empresas innovadoras
2:45-4:00	SESIONES DE TRABAJO I Track de desarrollo de liderazgo: Creando tu marca interna y externamente Track de emprendedores: Cómo hacer negocios de forma efectiva traspasando fronteras Track de actualidad: Soluciones creativas para las cada vez más limitadas fuentes de energía
4:15-5:30pm	SESIONES DE TRABAJO II Track de desarrollo de liderazgo: Desarrollando habilidades "Win-Win" de negociación. Track de emprendedores: Creando estándares para la diversidad de género: Programas de certificación Track de actualidad: Cómo sostener las organizaciones de mujeres a través de redes sociales FORO DE JUVENTUD
8:00-10:00pm	Cena de Gala – Entrega del premio de liderazgo de mujeres
MAYO 16	
9:00-10:00am	Creando economías ricas y sostenibles
10:00-11:00am	Agua: El "petróleo" del siglo XXI
11:00-12:00pm	Foro de CEOs: Gestionando el cambio, creando oportunidades
2:45-4:00pm	SESIONES DE TRABAJO III Track de desarrollo de liderazgo: Mesa redonda sobre mujeres en consejos de administración: Debate – ¿Quién tiene las condiciones para ser director? Track de emprendedores: Proteger tu negocio en la era de internet Track de actualidad: Mejores prácticas en la conducción ética de los negocios
4:15-5:30pm	SESIONES DE TRABAJO IV Track de desarrollo de liderazgo: La batalla contra aspectos inconscientes Track de emprendedores: Desarrollando negocios ecológicos Track de actualidad: Jóvenes y negocios: Apoyando a las nuevas generaciones.

Se invito al Área Diplomática porque es necesario cambiar leyes para sensibilizar el tema de mujeres:

- Leyes que apoyen a las mujeres domesticas que ganan el 30% menos que los hombres
- Leyes que castiguen a la violencia contra las mujeres
- Bajar los puestos y ser competitivos para las mujeres empresarias

Durante esta Cumbre se realizó un vínculo entre los secotres público y privado con la finalidad de buscar ampliar las oportunidades economicas para las mujeres a través del intercambio de buenas prácticas expuestas por mujeres líderes de nivel internacional. De ahí, la importancia de participar y compartir las experiencias de destacadas mexicanas en el ámbito económico.

Diputadas Invitadas al Evento de Cumbres 2015	Presentación
	<p>Dip. María del Rosario de Fátima Pariente Gavito Integrante de la Comisión de Igualdad de Genero Partido Verde Ecologista de México</p>
	<p>Dip. Rosalba de la Cruz Requena Secretaria de la Comisión de Igualdad de Genero Partido Revolucionario Institucional</p>
	<p>Dip. Aurora de la Luz Aguilar Rodríguez Presidenta de la Comisión de Hacienda y Crédito Publico Integrante de la Comisión de Igualdad de Genero Partido Nación Nacional</p>



Dip. Aida Fabiola Valencia
Ramírez
Integrante de la Comisión de
Igualdad de Género
Movimiento Ciudadano

Compañeras Mexicanas de Mesa de Trabajo Evento de Cumbres 2015



Lic. Margarita Darlene Rojas Olvera
Presidenta de la Junta Local de Conciliación y Arbitraje del Distrito Federal





Sen. Lizette Clavel Sánchez Partido Accion Nacional







Lic. Patricia Espinosa Torre
Semblanza **Patricia Espinosa Torres** ha ocupado diversos cargos que tienen que ver con su visión de desarrollo y equidad de las mujeres.

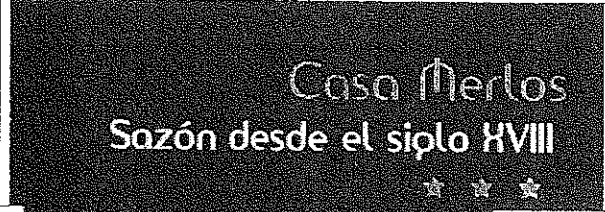

Lic. Monica Flores
Directora de la firma de Empleo Manpower en México y Centro América
“Consideró que una reforma laboral debería considerar flexibilidad laboral y facilitación de ingreso al empleo formal de grupos de subempleo o discriminados como jóvenes, mujeres, adultos mayores y discapacitados.” 1

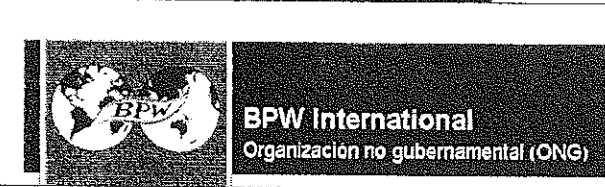
	<p>Beatriz Paredes Rangel</p> <p>Embajadora de México en Brasil</p>
	<p>Lic. Gabriela Hernández Cardoso, Presidenta y Directora General de General Electric México</p>
	<p>Paula Santilli, Presidenta de Pepsico México</p> <p>Es atribuible a la gestión de Paula Santilli, una ejecutiva argentina con vasta experiencia en esta industria, que en 2008 asumió las riendas de la filial de la multinacional en México. Santilli ocupó varios puestos gerenciales en Campbell Soup, Swift y Kellogg's antes de presidir PepsiCo Snack Foods Cono Sur (Chile, Argentina, Uruguay y Paraguay). En la Argentina post-corrallito encabezó la ofensiva de Pepsi para recuperar la participación de mercado que había perdido durante la crisis, especialmente ante los fabricantes de segundas y terceras marcas. 2</p>
	<p>Paola Reggio Representante de MetLife en México</p> <p>Empresaria</p> <p>“ La mayor fuerzas de venta de MetLife es por mujeres”3</p>

	<p>Gastrónoma Lucinda Molina Merlos Gastronomía Empresaria "Recuperando Gastronomía desde el siglo XVIII"</p>
	<p>Omnilife "La mayor venta de estos productos son por mujeres"</p>
	<p>Dc. Susana González Médico Cirujano BPW International</p>
	<p>Toks México "Capacito a sus personal para sembrar la propia verdura y la misma empresa se las compraba"</p>

1 La Razón; <http://www.razon.com.mx/spip.php?article125902>

2 CEO las mas poderosas de América Latina

http://rankings.americaeconomia.com/2010/top_ceo/top_04.php

3 palabras de Exp. Cumbre 2015

Países que tuvieron más representantes en el evento Global of Summit of Women

- Estados Unidos
- África
- Japón
- China
- España
- Colombia
- Francia
- Congo
- Polonia (Próxima sede)
- México

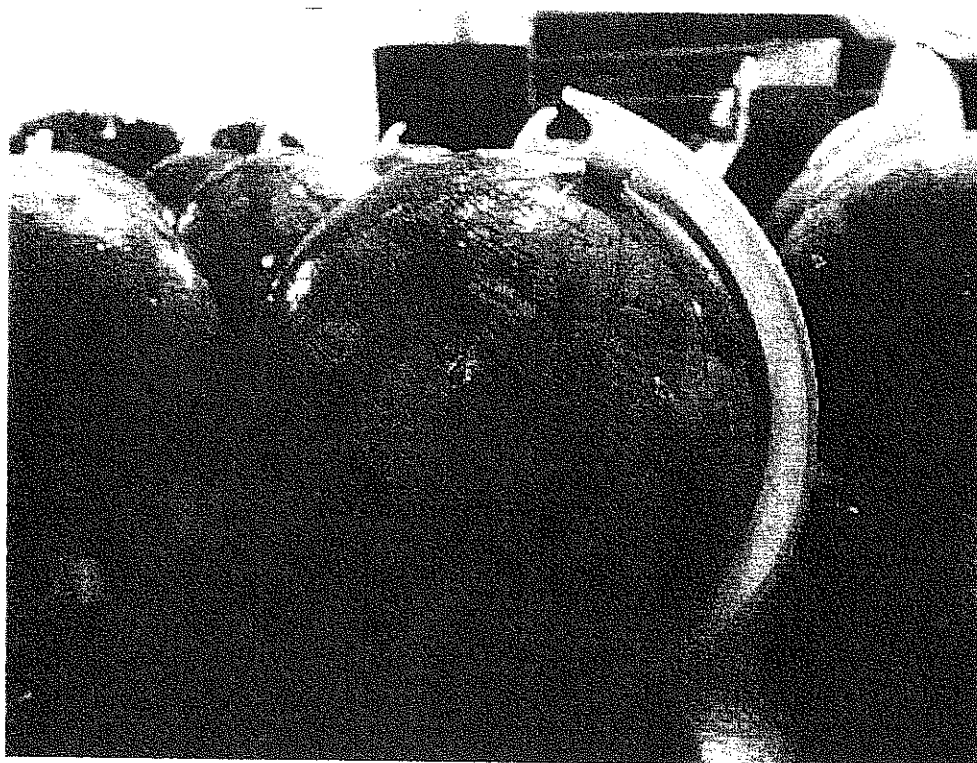

**25 th Anniversary
Global Summit Of Women 2015
Registro de Inscripción**

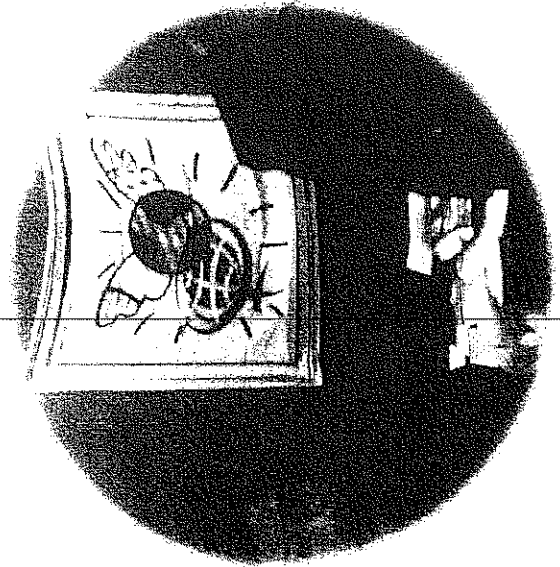
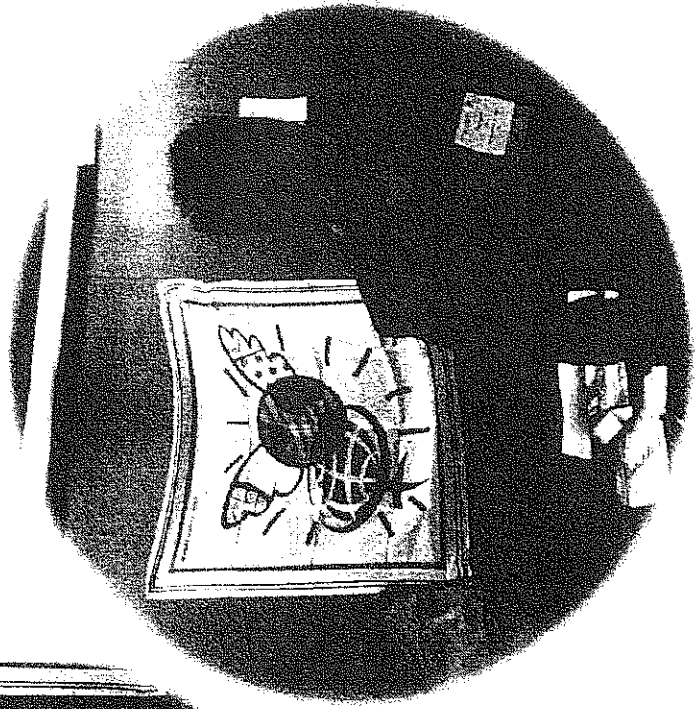

25 th Anniversary
Global Summit Of Women 2015
Registro de Inscripción

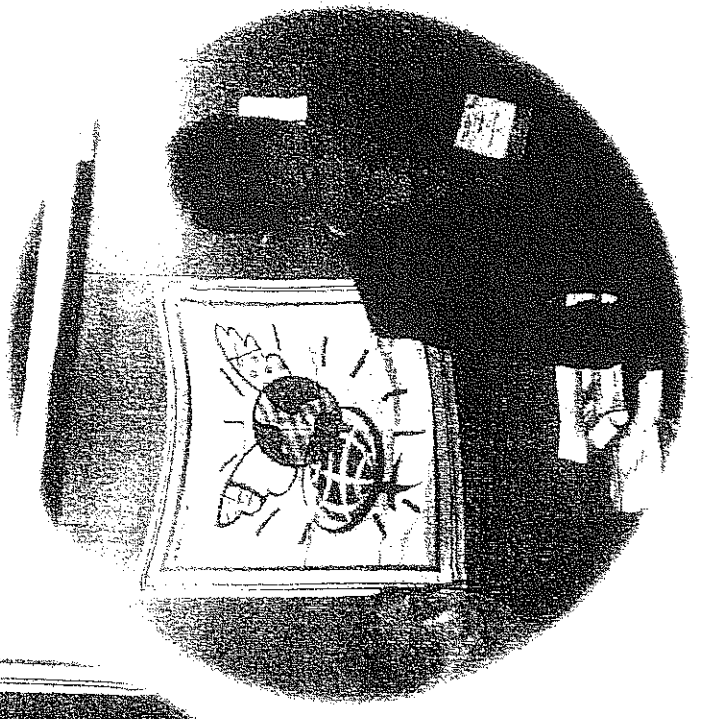
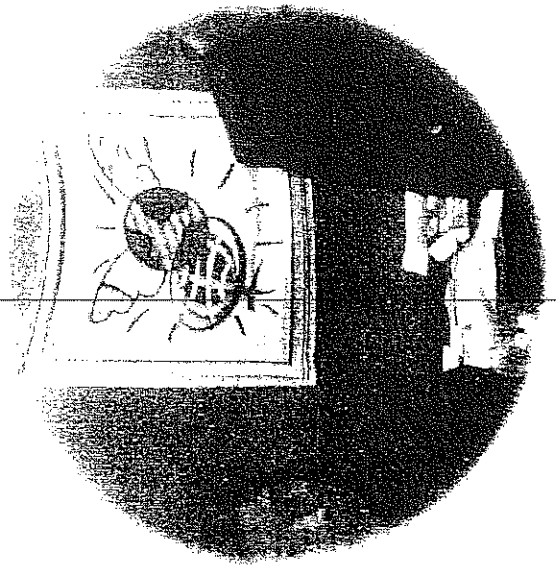
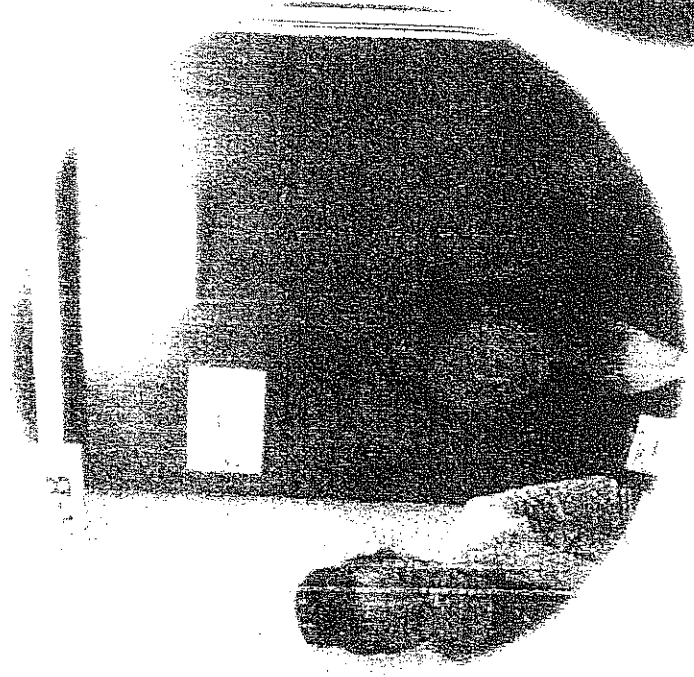

25 th Anniversary
Global Summit Of Women 2015
“Presentación de los Invitados Mexicanos”

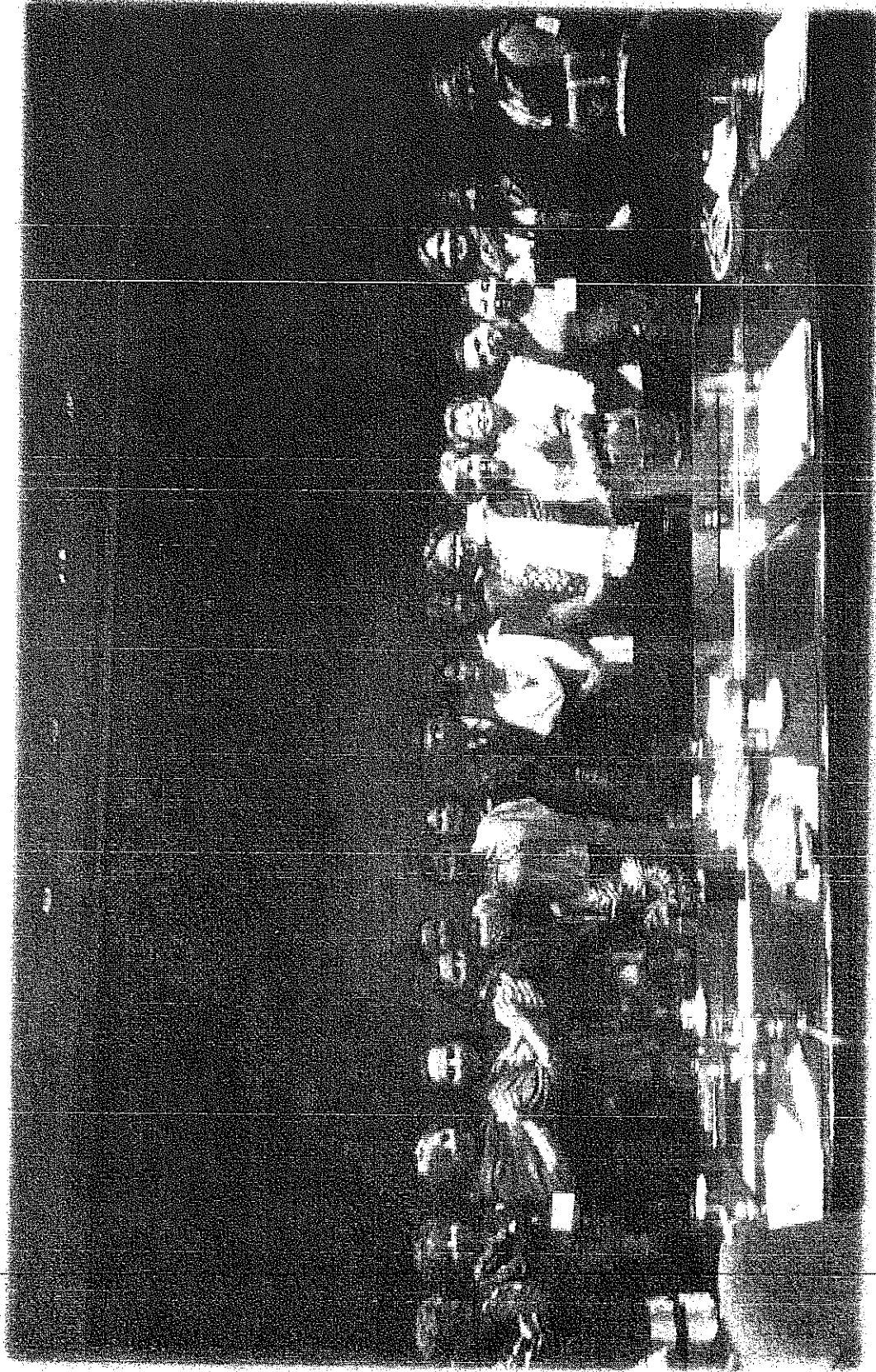

25 th Anniversary
Global Summit Of Women 2015

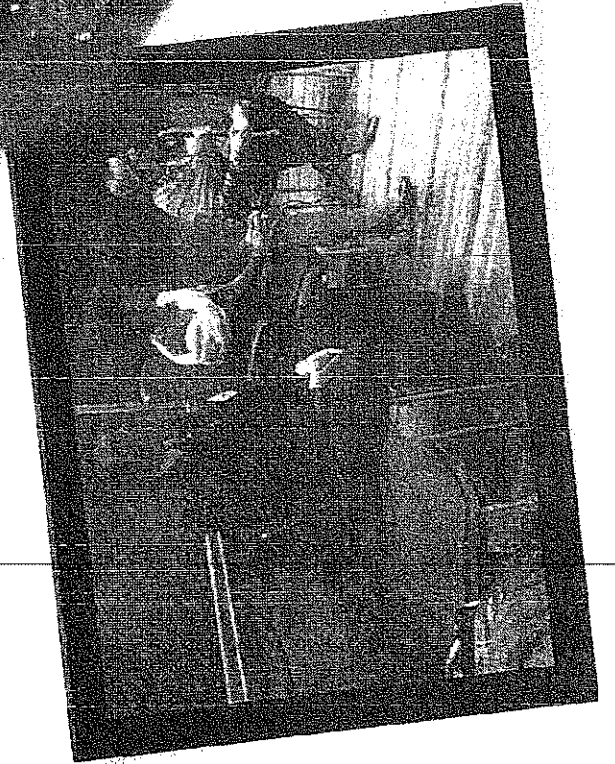
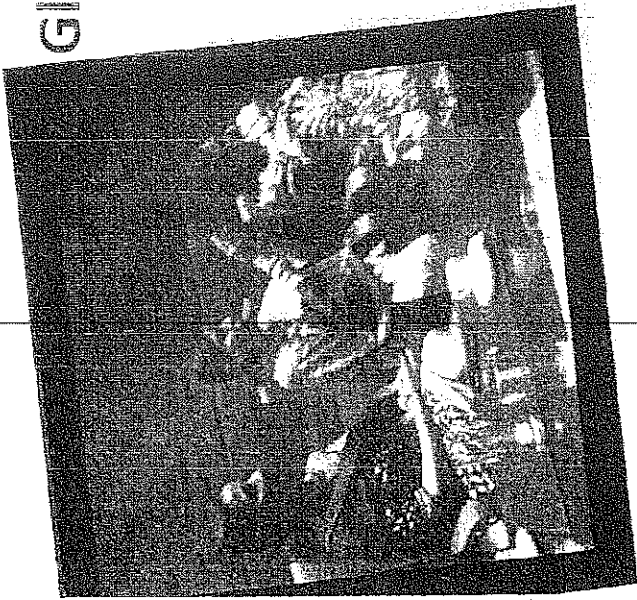
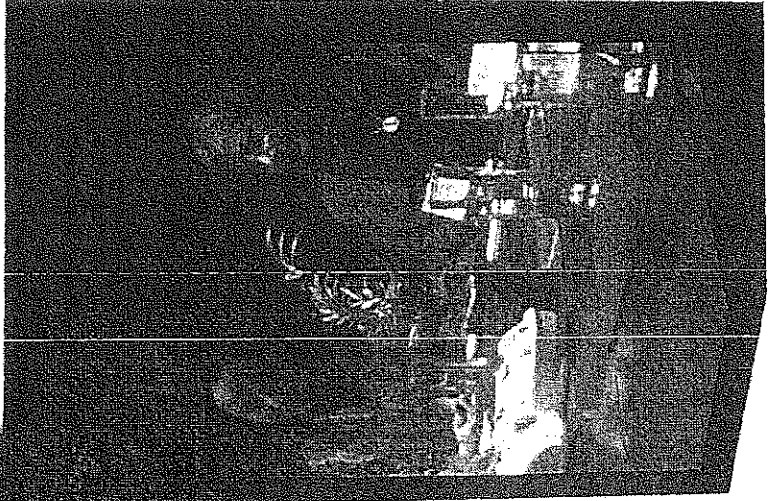
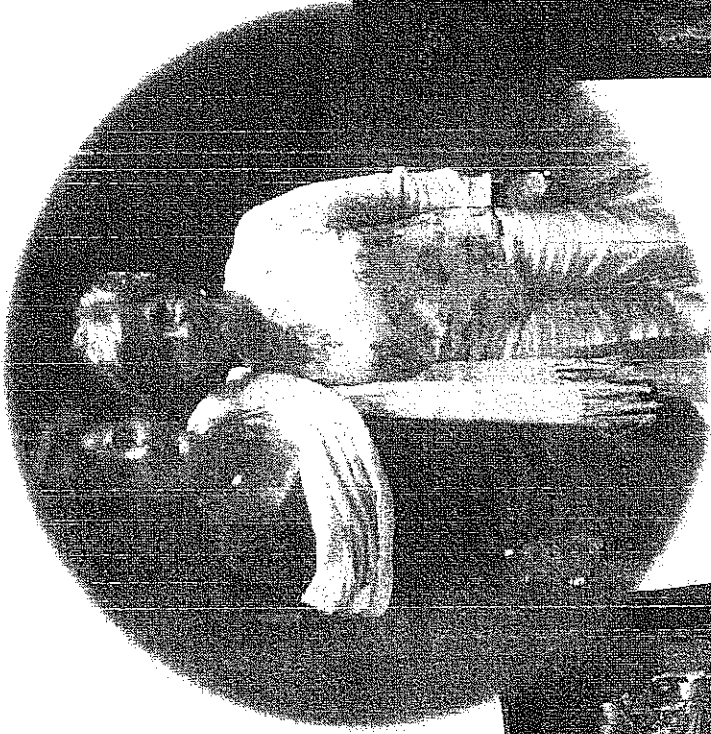
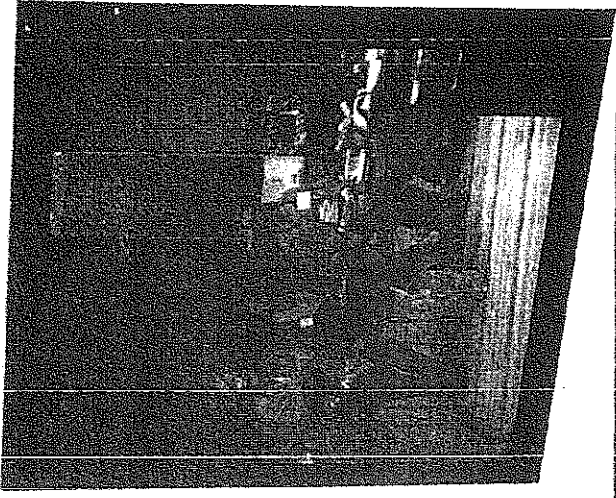

25 th Anniversary
Global Summit Of Women 2015

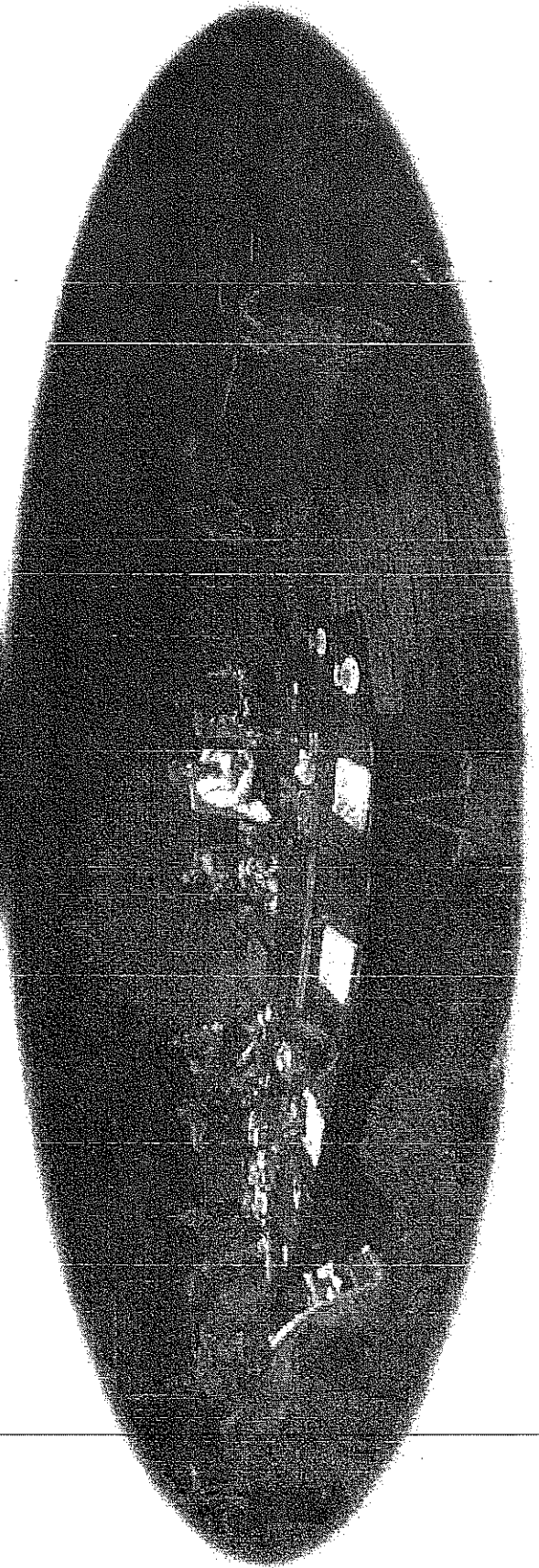
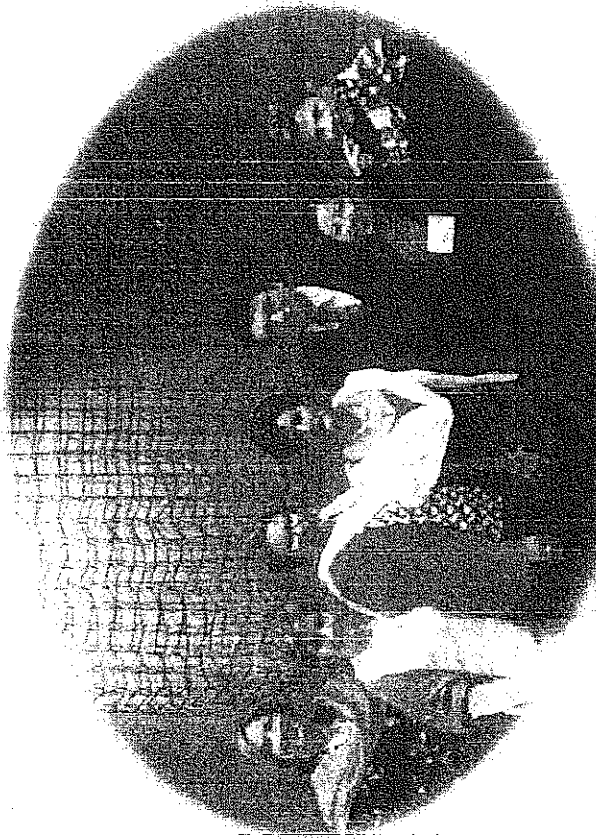

25 th Anniversary
Global Summit Of Women 2015
"Inicio del Foro"

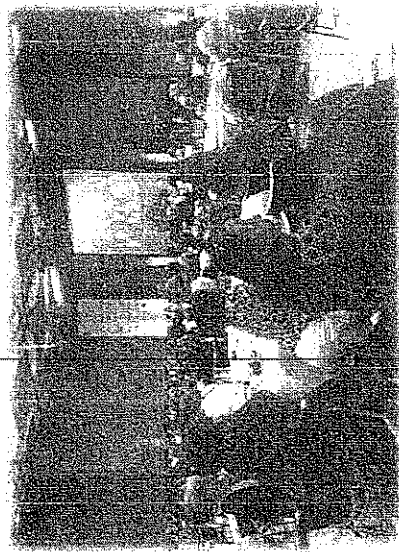
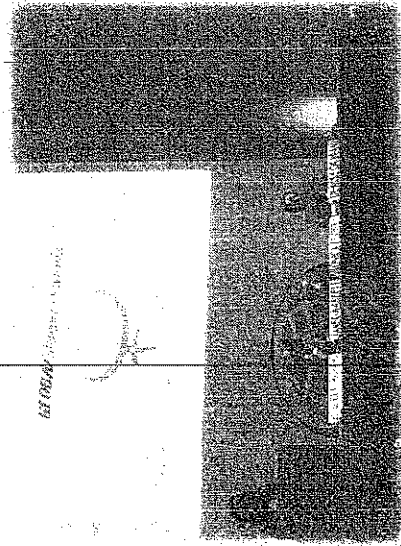
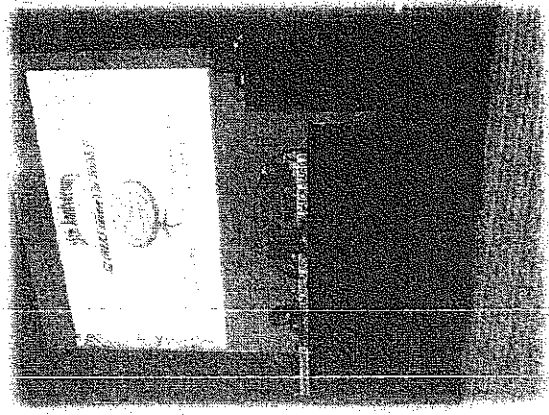
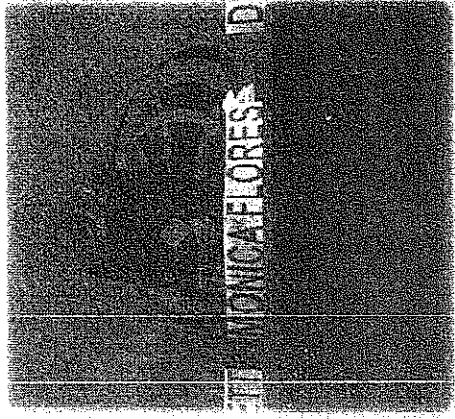

25th Anniversary
Global Summit Of Women 2015
"Presidenta y Enlace del Evento"

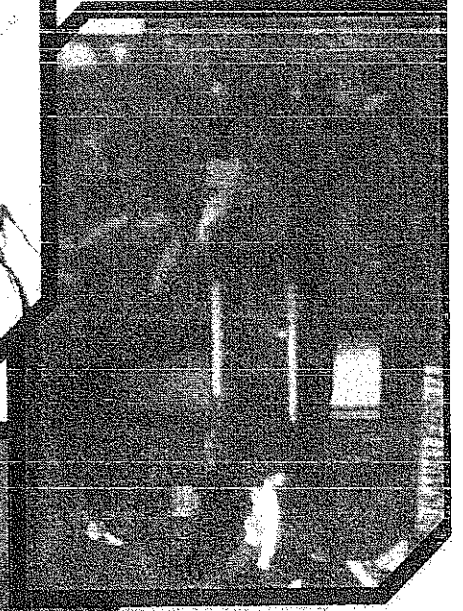
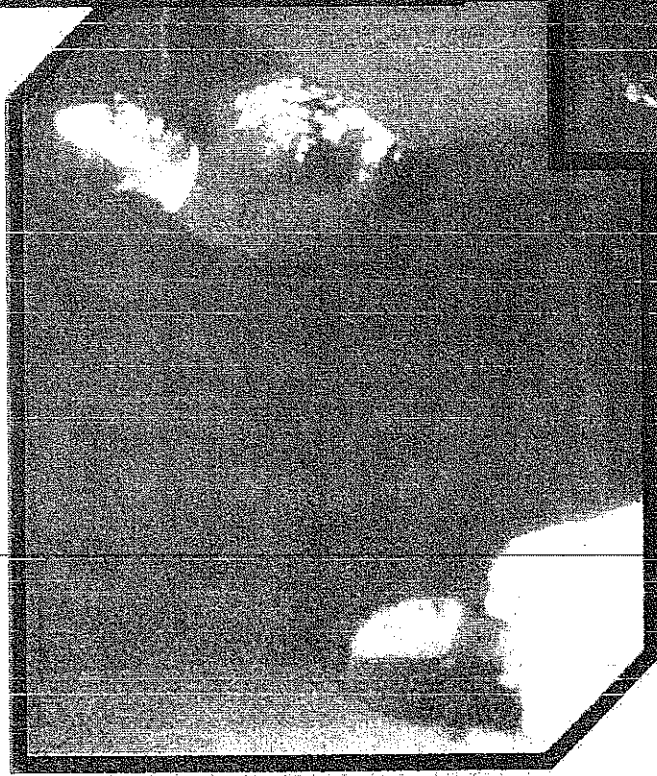

25 th Anniversary
Global Summit Of Women 2015
"Mesas de Trabajo"

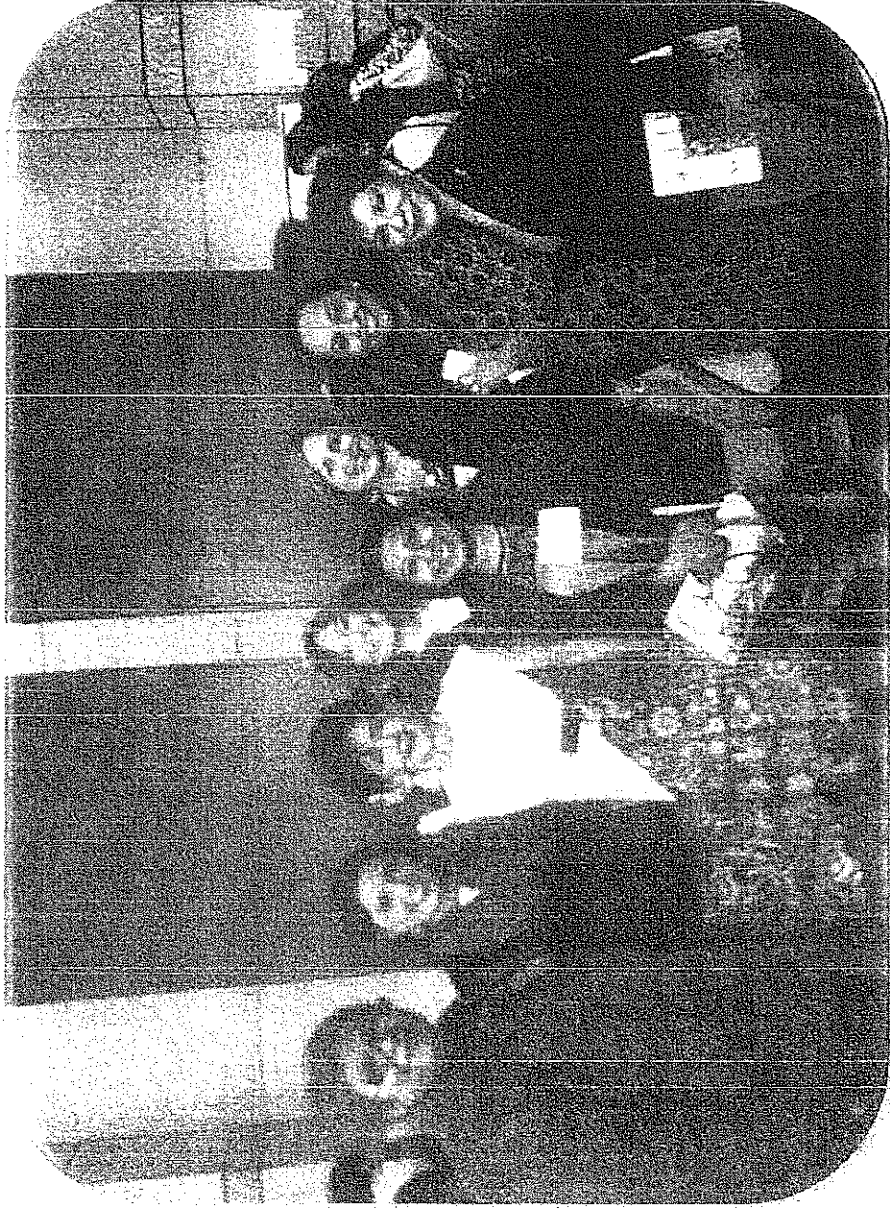

25 th Anniversary
Global Summit Of Women 2015
"Visita de la Embajadora de México en Brasil
Doña Beatriz Paredes "



2015
PATROCINADORES

DAIMLER



AVON
the company for women



Technip

SIEMENS

MetLife

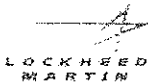

GDF SUEZ



sodexo

Summit Official Airline

LAN TAM



GLOBAL SUMMIT OF WOMEN®

MUJERES CREATIVAS — ECONOMIAS CREATIVAS

Queda invitado a celebrar 25 años de mujeres:

Innovando en los mercados de todos el mundo

Creando grandes y pequeñas empresas creativas

Liderando la creación de una economía inclusiva

Manteniendo su ingenuidad para la preservación de nuestro frágil entorno

Con iniciativas, perseverancia e imaginación



Únase a 1,000 líderes de cada rincón del planeta el 25 aniversario del foro líder del mundo en economía y negocios para mujeres

SAO PAULO, BRASIL

MAYO 14-16, 2015

SAIC



UBS

L'ORÉAL

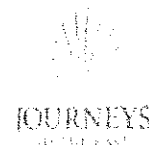

EY

SAO PAULO, BRASIL

La séptima economía más grande del mundo y la segunda más grande del hemisferio sur occidental, Brasil es el anfitrión del 25 aniversario de la Cumbre Global de la Mujer. Desde principios de los 90, Brasil ha logrado aumentar su competitividad a nivel mundial y se ha convertido en una de las economías de más rápido crecimiento en el mundo. Su sector industrial, el segundo más grande de América, alberga un diverso grupo de empresas líderes en los sectores del automóvil, informática, aviación, minerales y productos de consumo, además de sofisticados servicios financieros. El país también se ha convertido en líder en tecnologías de vanguardia y de las industrias "verdes", preparándose para su crecimiento futuro.

Sao Paulo, la ciudad más grande de América, se destaca como la capital financiera y empresarial del país, además de tener una influencia cultural, económica y política significativa a nivel

nacional e internacional. Es sede de las centrales de las principales empresas brasileñas así como de la mayoría de las empresas extranjeras con negocios en Brasil. Con múltiples monumentos, museos y teatros, Sao Paulo ofrece algunas de las principales atracciones culturales del país para equilibrar sus centros financieros.



H.E. Dilma Rousseff

President of Brazil

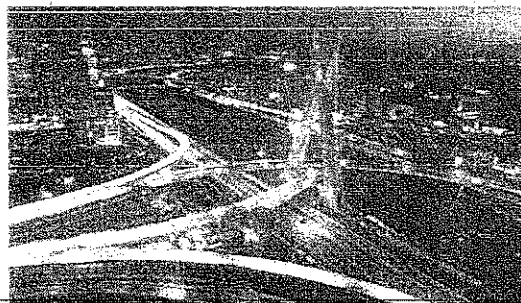
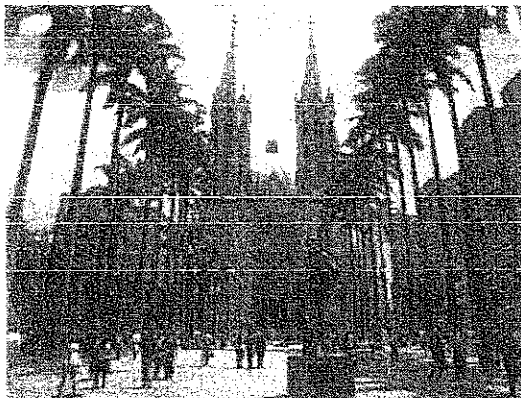

*Desde la parte superior:
Avenida Paulista en el centro de Sao Paulo,
Catedral de Sao Paulo, y Octávio Frias de Oliveira
Bridge*

Mujeres en Brasil

Las mujeres juegan un papel líder en el mundo empresarial de Brasil. Representan el 44% de la fuerza laboral y casi el 60% de las empresas de Brasil tienen como dueño principal a una mujer. Empresas que pertenecen a mujeres están teniendo éxito también – creciendo el doble de rápido que las que son propiedad de hombres. Además del creciente grupo de mujeres empresarias, las mujeres están avanzando en puestos líderes de muchas de las principales corporaciones.

La primera mujer presidente de Brasil, Dilma Rousseff fue reelegida para un segundo mandato en el 2014. La Presidenta Rousseff ha sido nominada como la mujer con más poder por la revista Fortune durante los últimos cuatro años y por conseguir el progreso de muchos de los ciudadanos más pobres del país. Las mujeres también juegan un papel muy activo en el sector público, con mujeres ocupando cargos en más de un tercio de los puestos de gestión más altos del sector público.

La Cumbre Global de la Mujer da la bienvenida a mujeres de todo el mundo provenientes de empresas, gobiernos y la sociedad civil para conocer Brasil y su comunidad empresarial.

ALGUNOS DE LOS LIDERES PARTICIPANDO EN LA CUMBRE GLOBAL DE LA MUJER DEL 2015



H.E. ATIFETE
JAHJAGA
KOSOVO
President



H.E. NGUYEN
THI DOAN
VIETNAM
Vice President



HON. BARDHYLKA
KOSPIRI
ALBANIA
*Deputy Minister for
Youth and
Social Welfare*



HON. ANA PAULA
FERNANDO
ANGOLA
*Secretary of State for
Education*



HON. JOAQUIM
LEVY
BRAZIL
*Minister of
Finance*



HON. SANDRA
EDIBEL GUEVARA
PEREZ
EL SALVADOR
*Minister of
Labor*



HON. MARIE-
THERESE ABENA
CAMEROON
*Minister for Women's
Empowerment*



HON. KELLIE LEITCH
CANADA
*Minister of Labour and
Status of Women*



HON. NIALÉ KABA
COTE D'IVOIRE
*Minister of Economy and
Finance*



HON. PASCALE
BOISTARD
FRANCE
*Secretary of State for
Women's Rights*

GOBIERNO

ALGUNOS DE LOS LIDERES PARTICIPANDO EN LA CUMBRE GLOBAL DE LA MUJER DEL 2015



HON. BRUNILDA
PASKALI

ALBANIA

*Deputy Minister for Econ-
omy and Trade*



HON. HYKMETE
BAJRAMI

KOSOVO

*Minister of Trade and
Industry*



HON. VIRGINIJA
BALTRAITIENE

LITHUANIA

*Minister of
Agriculture*



HON. LORENA CRUZ

MEXICO

*President, Instituto de
Mujeres*



HON. NORA
TERRADO

PHILIPPINES

*Undersecretary of
Trade and
Industry*



HON. MALGORZATA
FUSZARA

POLAND

*Secretary of State for
Equal Treatment*



HON. IZABELA
LESZCZYNA

POLAND

State Secretary



HON. ELIZABETH
THABETHE

SOUTH AFRICA

*Deputy Minister of
Small Business Devel-
opment*



H.E. BIJOU
MUSHITU KAT

DEMOCRATIC REPUB-
LIC OF CONGO

*Minister of Gender,
Family and Children*



H.E. DR. MAITHA
AL SHAMSI

UNITED ARAB
EMIRATES

Minister of State



JULIE T. KATZMAN

INTERAMERICAN
DEVELOPMENT BANK

*Executive Vice Presi-
dent and Chief Operat-
ing Officer*



ARANCHA
GONZALEZ

UN INTERNATIONAL
TRADE CENTRE

Executive Director

LÍDERES DE GOBIERNOS

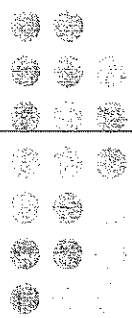



Carmina Abad
CEO, Metlife
Mexico (Mexico)



Alcione Albanesi
President, FLC Lam-
padas and Amigos
do Bem (Brazil)



Jaime Ardila
President, GM South
America (Colombia)



Maria Blase
President,
Latin America,
Ingersoll Rand (USA)



Henryka Bochniarz
CEO, Boeing Eastern &
Central Europe
(Poland)

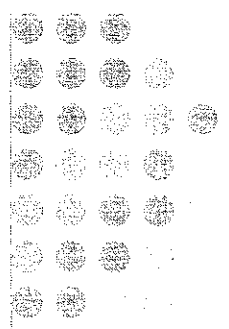

LÍDERES DE EMPRESAS



Robin Chase
Founder and CEO,
Buzzcar and
Founder, Zipcar (USA)



Monica Flores
Managing Regional
Director, Manpower
Latin America
(Brazil)



Rosa Maria García
CEO,
Siemens Spain



Laura Gonzalez
Molero
President, Latin America,
Bayer (Spain)



Deanna Goodwin
President, North
America, Technip
(USA)



Michael Haradom
President,
Fersol (Brazil)



Gabriela Hernandez
President and CEO,
GE Mexico



Michele Hoskins
Founder and CEO,
Michele Foods (USA)



Luz Maria Jaramillo
President,
Pavimento Colombia



Sung Joo Kim
Chair, MCM Holdings AG
(South Korea)



David Legher
President, Avon Brazil
and Southern Cone



Edgardo Navarro
President,
McDonalds
Latin America



Adriano Novitsky
President,
Technip Brazil



Jean-Philippe Ollier
CEO, Michellin Brazil
(France)



Muriel Penicaud
CEO, Business France
(France)



Fatima Raimondi
General Manager,
Acision Latin America
(Brazil)



Luciane Ribeiro
CEO, Santander
Brazil Asset
Management



Paula Santilli
General Manager,
PepsiCo Mexico



Oscar Schmidt
CEO, Metlife Latin
America (Argentina)



Isabel Tocino
Board Director,
Santander (Spain)



Luiza Trajano
Founder and CEO,
Magazine Luiza
(Brazil)

LÍDERES DE EMPRESAS



**Juan Pablo
Urruticoechea**
CEO, Sodexo Brazil



Deb Xavier
Founder,
Jogo de Damas
(Brazil)



Kimberly Admire
EVP and
Chief HR Officer,
SAIC (USA)



Katrin Adt
VP, HR Develop-
ment,
Daimler (Germany)



Andrea Alvares
VP, Savory Category for
South America, Central
America and Caribbean,
PepsiCo (Brazil)



Adriana Arai
Executive Editor,
Bloomberg News
(Brazil)

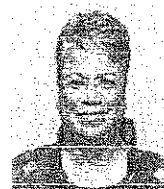

Denise Evans
VP, Market Develop-
ment, IBM (USA)



Nelton Friederich
Director, Itaipu
Binacional (Brazil)



Pat Harris
VP, Global Chief
Diversity Officer,
McDonald's (USA)



Rohini Anand
SVP and Global Chief
Diversity Officer, Sodexo
(USA)



Janina Kugel
Chief Diversity
Officer,
Siemens AG
(Germany)



Laura Lane
President, Global
Relations, UPS (USA)



Elisabeth Richard
Head, Group Com-
munication, GDF
Suez (France)



**Eduardo
Simoniello**
Vice President and
General Manager,
Greif Latin America



Michelle Unger
VP, Worldwide Sales,
IBM Watson (USA)

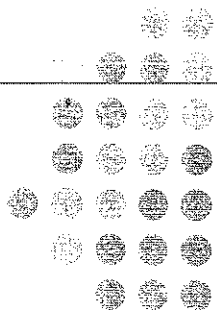

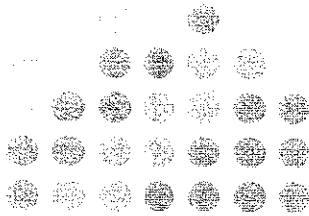

PROGRAMA DE LA CUMBRE 2015:

MUJERES CREATIVAS — ECONOMIAS CREA-

MAY 13, 2015 (MIÉRCOLES)

5:00 p.m. - 8:00 p.m. Registro de delegados

MAY 14, 2015 (JUEVES)

8:00 a.m. - 4:00 p.m. Registro de delegados

9:00 a.m. - 3:00 p.m. Mesa redonda ministerial: Socios del sector público y privado por el progreso de oportunidades económicas para mujeres y jóvenes (sesión abierta sólo para ministros y miembros de gobiernos)

2:00 p.m. - 3:00 p.m. Haciendo negocios con Brasil

5:00 p.m. - 6:30 p.m. Ceremonia de apertura

7:00 p.m. - 9:00 p.m. Ceremonia de apertura

MAY 15, 2015 (VIERNES)

8:00 a.m. - 9:00 a.m. Desayuno networking / de intercambios

9:00 a.m. - 10:00 a.m. Megatendencias globales y regionales

10:00 a.m. - 11:00 a.m. Foro de CEOs: Caso de estudio para la igualdad de género

11:00 a.m. - 12:00 p.m. Estrategias creativas para iniciativas exitosas de mujeres que ocupan cargos en consejos

12:30 p.m. - 2:30 p.m. Programa de almuerzo: Foro de mujeres emprendedoras: Creando empresas innovadoras

2:45 p.m. - 4:00 p.m. SESIONES DE TRABAJO I

Track de desarrollo de liderazgo: Creando tu marca interna y externamente

Track de emprendedores: Cómo hacer negocios de forma efectiva traspasando fronteras

Track de actualidad: Soluciones creativas para las cada vez más limitadas fuentes de energía

4:15 p.m. - 5:30 p.m. SESIONES DE TRABAJO II

Track de desarrollo de liderazgo: Desarrollando habilidades "Win-Win" de negociación

Track de emprendedores: Creando estándares para la diversidad de género: Programas de certificación

Track de actualidad: Cómo sostener las organizaciones de mujeres a través de redes sociales

FORO DE JUVENTUD

8:00 p.m. - 10:00 p.m. Cena de Gala – entrega del premio de liderazgo de mujeres

MAY 16, 2015 (SÁBADO)

8:00 a.m. - 9:00 a.m. Desayuno networking / de intercambios

9:00 a.m. - 10:00 a.m. Creando economías ricas y sostenibles

10:00 a.m. - 11:00 a.m. Agua: El "petróleo" del siglo XXI

11:00 a.m. - 12:00 p.m. Foro de CEOs: Gestionando el cambio, creando oportunidades

12:30 p.m. - 2:30 p.m. Programa de almuerzo: Abriendo mercados globales para empresas de mujeres

2:45 p.m. - 4:00 p.m. SESIONES DE TRABAJO III

Track de desarrollo de liderazgo: Mesa redonda sobre mujeres en consejos de administración: Debate — ¿Quién tiene las condiciones para ser director?

Track de emprendedores: Proteger tu negocio en la era de internet

Track de actualidad: Mejores prácticas en la conducción ética de los negocios

4:15 p.m. - 5:30 p.m. SESIONES DE TRABAJO IV

Track de desarrollo de liderazgo: La batalla contra aspectos inconscientes

Track de emprendedores: Desarrollando negocios ecológicos

Track de actualidad: Jóvenes y negocios: Apoyando a las nuevas generaciones

6:30 p.m. - 7:30 p.m. Ceremonia de cierre

7:30 p.m. - 9:00 p.m. Cena de cierre

ANFITRION DE LA CUMBRE GLOBAL DE 2015

PRESIDENTA:

Flavia VIGIO, *Golin*

VICEPRESIDENTA:

Maria Elisa CURCIO, *Avon Brazil*
Isabella MACIEL de SA, *Abbott Laboratories*

Carmilla ARAUJO *Deloitte Brasil*

Iris BARBOSA, *McDonald's/Arcos Dorados*

Keila BEZERRA, *Metlife*

Fernanda CABRINI, *Avon*

Valéria CAFÉ, *Sustainability Consultant*

Tania CASADO, *PWN*

Yolanda CERQUEIRA, *Consultant*

Eunice CRUZ, *BPW Brazil*

Julia ESMANHOTO, *Patri*

Cassia GIL, *Metlife*

Stefane GUERCIO BIN, *IBM*

Isabelle HEUDE, *PWN*

Roberta KURUZU, *Brazilian Association of Direct Sales Companies*

Maria Luiza BUENO, *BR Home Centers*

Beth MARINHO

Denise MATUBARA, *Sodexo*

Juliana MAZZEO MALVASI, *Associação Brasileira de Empresas de Venda Direta*

Daniela MOLEZINE, *RH Nestle Purina Pet Care*

Michele NEYRET, *Michele Neyret Image Consulting and Fashion Design*

Esther NUNES, *Pinheiro Neto Advogados*

Luciana de OLIVEIRA RAMOS, *Getulio Vargas Foundation*

Ligia Paula PIRES PINTO SICA, *Getulio Vargas Foundation*

Eliane RANIERI, *IBM*

Alessandra RITONDARO, *Golin Harris Brazil*

Adriana SANTOS, *Technip*

Miriam SCAVONE, *Avon*

Marcelo VASQUEZ LOPEZ, *Sodexo*

Adriana VERA e SILVA, *TAM Airlines*

Andrea WEICHERT, *Ernst & Young*

CONSEJO DE ASESORIAMENTO EMPRESARIAL DE BRASIL

Adriana Machado
VP, Gobierno Política y Asuntos ,
GE America Latina

Alessandra Ginante
Vicepresidenta de Recursos Humanos
Avon Brasil

Andrea Grobopatel
VP, Grupo Los Grobo

Andrea Alvares
VP, PepsiCo Brasil

Andrea Chamma
Vicepresidenta
Bank of America Merrill Lynch Brasil

Denise Damiani
CEO, Denise Damiani Asesoramiento & Insti-
tuto Brasileño de Gobernanza de las Empresas

Deborah Stern Vieitas
Ex Presidenta, Associação Brasileira de Bancos
Internacionais, ABBI

Deborah Wright
Directora de la Junta , Renner

Donna Hrinak
Presidenta, Boeing Brasil

Fatima Raimondi
Gerente General, Acision

Ieda Novais
Socia, KPMG

Luiza Trajano
Fundadora & CEO
Magazine Luiza

Maria Fernanda Teixeira
Vicepresidenta Mayora, First Data

Marie Laure Charles
Vicepresidenta, en Brasil por la Comisión
de Comercio Internacional con Francia

Esther Nunes
Socia, Pinheiros Neto Adogados

Regina Nunes
Directora Gerente
Los servicios de calificación de Standard & Poor
Brasil

Samyra Crespo
Presidenta
Jardim Botânico de Rio de Janeiro

Sandra Ralston
Directora Gerente
Trecorp Mercado Inmobiliario

Silvia Lucas
CFO, Bombril S.A.

Sylvia Coutinho
CEO, UBS Brasil

GLOBAL SUMMIT OF WOMEN

COMITÉ INTERNACIONAL DE PLANIFICACIÓN



Irene Natividad, Presidenta, Comité Internacional de Planificación

Presidenta, Cumbre Global de la Mujer (EUA)

Rohini Anand

*Vicepresidenta Senior, Jefa de Diversidad Global,
Sodexo (USA)*

Mariko Bando

*Presidenta, Showa Women's University,
Japan*

Jonina Bjartmarz

*CEO, Iceland Europe Travel Partnership;
Former Member of Parliament and Minister of
Environment, Iceland*

Henryka Bochniarz

*Presidenta, Boeing Central and Eastern Europe and
Presidenta, Polish Confederation of Private Employers*

Margarita de Cos

*Manager, Major Donors,
WWF Spain*

Alice Dear

*Former U.S. Executive Director,
African Development Bank*

Delia Domingo-Albert

*Senior Advisor, SGV/Ernst & Young, and Former
Secretary of Foreign Affairs, Philippines*

Patricia Espinosa Torres

Former Undersecretary of Labor, Mexico

Denise Evans

Vice President for Market Development, IBM

Sakie T. Fukushima

*President and Representative Director,
G&S Global Advisors*

Pat Harris

*Global Chief Diversity Officer and Vice President,
Global Community Engagement, McDonald's*

Siv Hellen

*Former Chief Compliance Officer,
Nordic Investment Bank*

Sung Joo Kim

*Chair and Chief Visionary Officer,
MCM Holdings AG*

Birgit Klesper

*Sr. Vice Pres., Group Transformational Change and
Corp. Responsibility, Deutsche Telekom*

Tess Mateo

*Managing Director,
CXCATALYSTS*

Margaretta Noonan

Founder, noonanWorks

Juliana Oyegun

Former Chief Diversity Officer, The World Bank

Maud Pagel

*Former Senior Vice President,
Deutsche Telekom*

Ursula Schwarzenbart

*Chief Diversity Officer and Director, Performance
and Potential Management, Daimler AG*

Ann Sherry

*CEO,
Carnival Australia*

Anna Wu

*Executive Councilor,
Hong Kong SAR Government*

"La batalla para poner a las mujeres en la primera línea debe ser combatido por todos los que quieren la paz y la estabilidad duradera."

-Nelson Mandela
Cumbre Global de la Mujer, 2009



2015 Global Summit of Women
São Paulo, Brazil



**Maria del Rosario Pariente
Gavito**

Member of the Ecologist Green Party of Mexico

House of Representatives

MEXICO



AMAL AL AATHEM

AMAL AL AATHEM IS CONSIDERED ONE OF TODAY'S MOST PROMINENT QATARI ARTISTS. HER WORK IS DISPLAYED IN GROUP AND SOLO EXHIBITIONS, BOTH LOCALLY AND INTERNATIONALLY.

SHE HELD VARIOUS POSITIONS IN THE MINISTRY OF EDUCATION AND THE MINISTRY OF CULTURE AND HERITAGE. SHE WAS APPOINTED HEAD OF THE VISUAL ART CENTER, CURRENTLY BEING A VISUAL ARTS EXPERT.

IN TERMS OF EDUCATION, SHE GRADUATED FROM KUWAIT UNIVERSITY WITH A BACHELOR DEGREE IN ART EDUCATION IN 1995, AND A MASTER'S IN INTERIOR DESIGN IN KUWAIT IN 2000. SHE ATTENDED A NUMBER OF INTERNATIONAL WORKSHOPS AND CONFERENCES.

AMAL AL AATHEM IS A MEMBER OF THE QATARI GOVERNMENT AND LOCAL ARTS COUNCILS. TODAY, HER CONTRIBUTION TO QATAR WITH A GREAT VOICE AND HER ARTS HAS SAID IN HER RESPECT IN THE QATARI ARTS COUNCIL. SHE HAS BEEN AMBASSADOR OF THE QATARI ARTS COUNCIL IN DIFFERENT PARTS OF THE WORLD. SHE IS A QATARI SOURCE OF INSPIRATION AND FORCE FOR THE QATARI GOVERNMENT AND ARTISTS.

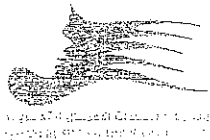

WWW.AMALALAATHEM.COM
AMALS65@HOTMAIL.COM

قطارا
katara

Global Summit of Women

Luncheon Program

Moderator:

Denise Evans, Vice President,
Market Development, IBM (USA)

Panelists:

Luiza Trajano, President,
Magazine Luiza (Brazil)

Lu Anhui, CEO, *Yanbian
Livestock Development Co. Ltd.*
(China)

Lynette Mayne, Owner &
Executive Chair, *Work Wear
World Pty. Ltd.* (Australia)

Closing Presentation: *Robin Chase*, Founder,
Zipcar and Buycar (USA)



Luncheon Program

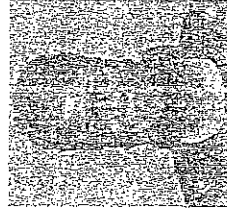

Denise Evans, Vice President, Market Development, IBM
(USA)

As Vice President for Market Development for IBM, Denise Evans leads an organization responsible for developing IBM's strategy for and marketing to Asian, Black, Hispanic, Native American, and women owned businesses and IBM Suppliers in North America. Her focus also includes the strategy for and marketing to women-owned businesses in select countries worldwide. She currently serves on the Board of Directors of the Native American Chamber of Commerce and the Women Presidents' Organization.

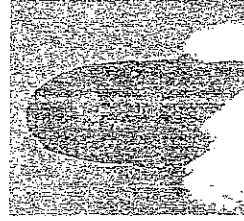

Luiza Helena Trajano, President, *Magazine Luiza*
(Brazil)

Luiza Helena Trajano is CEO of Magazine Luiza, one of the largest retailers in Brazil with 766 stores across the country. Joining the company in 1960, she worked in several departments before becoming CEO in 1991. In addition, she has been a member of Brazil's Council for Economic and Social Development (CESD). Frequently cited as one of the most influential women in the country, she has been named one of the top businesswomen in Latin America by *Forbes*, *Latin Trade*, and numerous other publications, and Magazine Luiza has placed among the top ten "Best Companies to Work For" in Brazil by the Great Places to Work Institute every year since 1998.



Lu Anhui, Chair and CEO, *Yanbian Livestock
Development Co, Ltd.* (China)

Lu Anhui is the Board Chair and CEO of Yanbian Livestock Development Co., Ltd., which supplies high-end beef to Marriott International Hotels, among other international clients throughout China. She modernized this livestock business, bringing modern technology and international standards into an enterprise stuck in old practices. Named one of the "Young Women Innovators in Economic Development" in 2013 at the Asia Pacific Economic Cooperation (APEC) Summit in Indonesia, she was awarded the 'Women Entrepreneurship Star' in July 2013 by the Women Foreign Language Publications of China and the Asian Women Development Association.

Luncheon Program

Lynette Mayne, Owner & Executive Chair, Work Wear World Pty. Ltd. (Australia)
Owner and Executive Chair of Work Wear World, a leading provider of safety work uniforms, Lynette Mayne has three decades of international business experience in the US, Asia, Africa and Australia. In the 1990s, she served as CEO of Lend Lease, one of Australia's largest companies, where she built a global business in the Information Technology and Telecommunications arena. In her current entrepreneurial career, she grew Work Wear World Pty. a specialized uniform company, by incorporating technology into product design, modernizing the production processes by providing sizing kits, and sharing 25% of profits with employees. Among her many honors is a Prime Minister's Centenary Medal for Leadership in Industry.

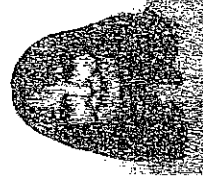

Robin Chase, Founder and Former CEO, Zipcar, Buzzcar, and GoLoco (USA)

A transportation entrepreneur, Robin Chase is the Founder and former CEO of Zipcar, the largest car-sharing company in the world; Buzzcar, a service that brings together car owners and drivers in a car-sharing marketplace in France; and GoLoco, an online idle-sharing community. She is also Executive Chairman of Veniam, a vehicle communications company building the networking fabric for the Internet of Moving Things. She currently serves on the Board of the World Resources Institute and previously served on the National Advisory Council for Innovation & Entrepreneurship for the US Department of Commerce and the OECD's International Transport Forum Advisory Board. She has received many awards in the areas of innovation, design, and environment, including *Time* 100 Most Influential People, *Fast Company* Fast 50 Innovators, and *BusinessWeek* Top 10 Designers.

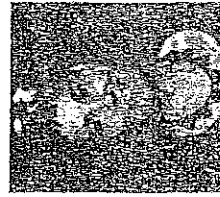

2015
GLOBAL SUMMIT OF WOMEN

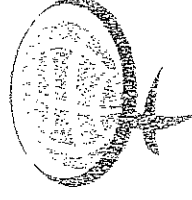

Global Summit of Women Luncheon Program

Women Entrepreneurs' Forum:
Creating Innovative Enterprises

Grand Hyatt Hotel
Sao Paulo, Brazil

Friday, May 15, 2015
12:30 PM – 2:30 pm

Sponsored by

